CARTE D'APPROCHE A VUE -OACI-	AD ELEV 21m (69 ft) LES HAUTEURS SONT DETERMINEES PAR RAPPORT A AD ELEV	TWR : 119.500 APP : 121.200	TANGER-Ibn Batouta (GMTT)

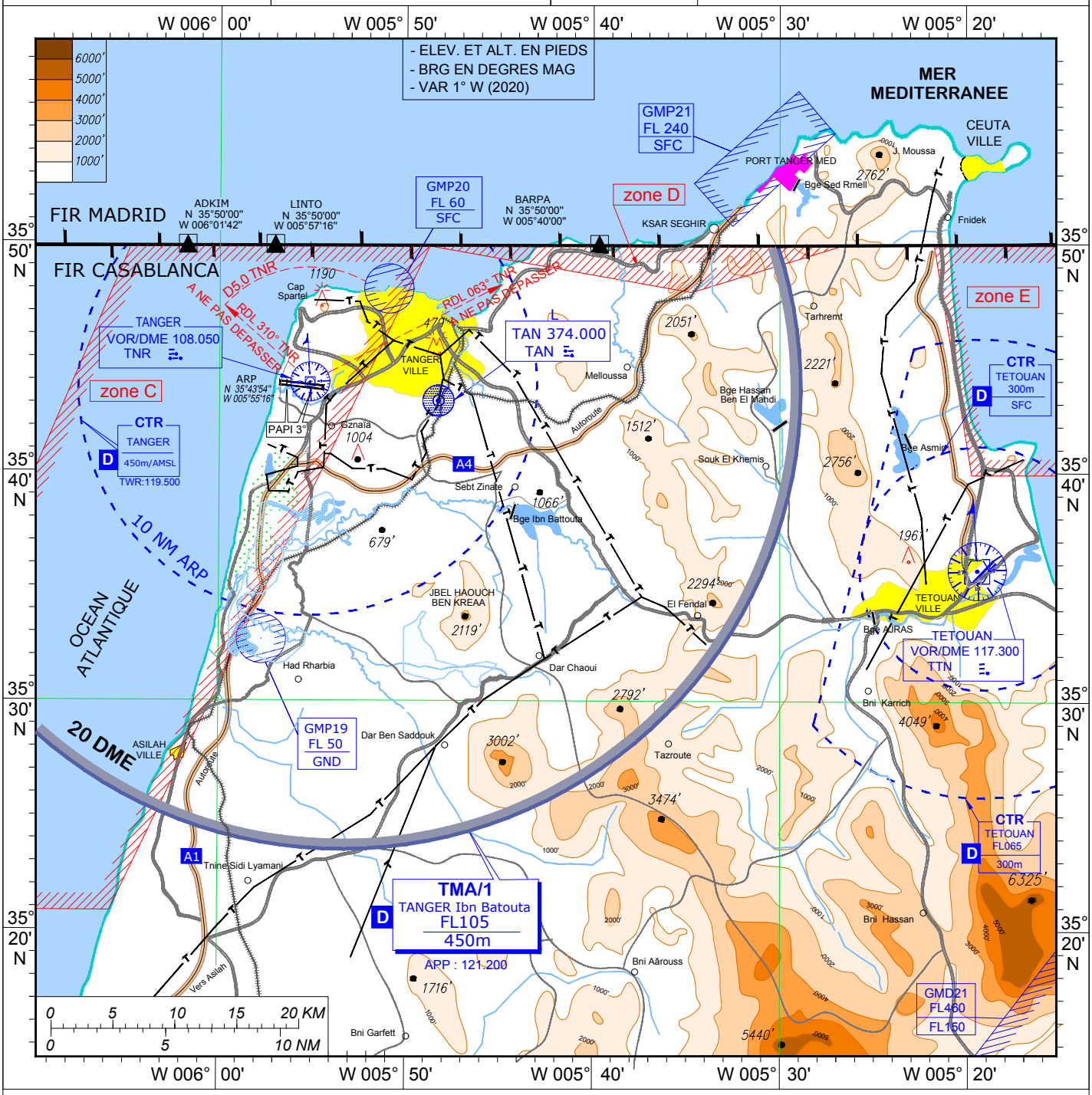

CONSIGNES PARTICULIERES D'UTILISATION:

- Interdit aux aéronefs non munis de moyens de radiocommunication mobile / prohibited to aircraft not equipped with mobile radiocommunication means.

- DVOR et DME TNR inutilisables entre RDL 310° et RDL 340° au dessous de 6000FT AMSL /DVOR and DME TNR are not usable between RDL 310° and RDL 340° below 6000FT AMSL.

DISPOSITION SPECIALES

Zones Vols VFR (ZONE C, ZONE D, ZONE E)
(Voir ENR 5.3-1 AIP MAROC)