CARTE D'APPROCHE AUX INSTRUMENTS -OACI-

ALTITUDE DE TRANSITION : 6000 ft

ELEV AERODROME : 1545 ft
THR RWY 10 - ELEV 1506ft

TWR : 118.700
APP : 119.700
ATIS : 121.950

MARRAKECH-Ménara (GMMX)
VOR/DME RWY 10
VOR RWY 10
ASSOCIEE AU STAR RWY 10

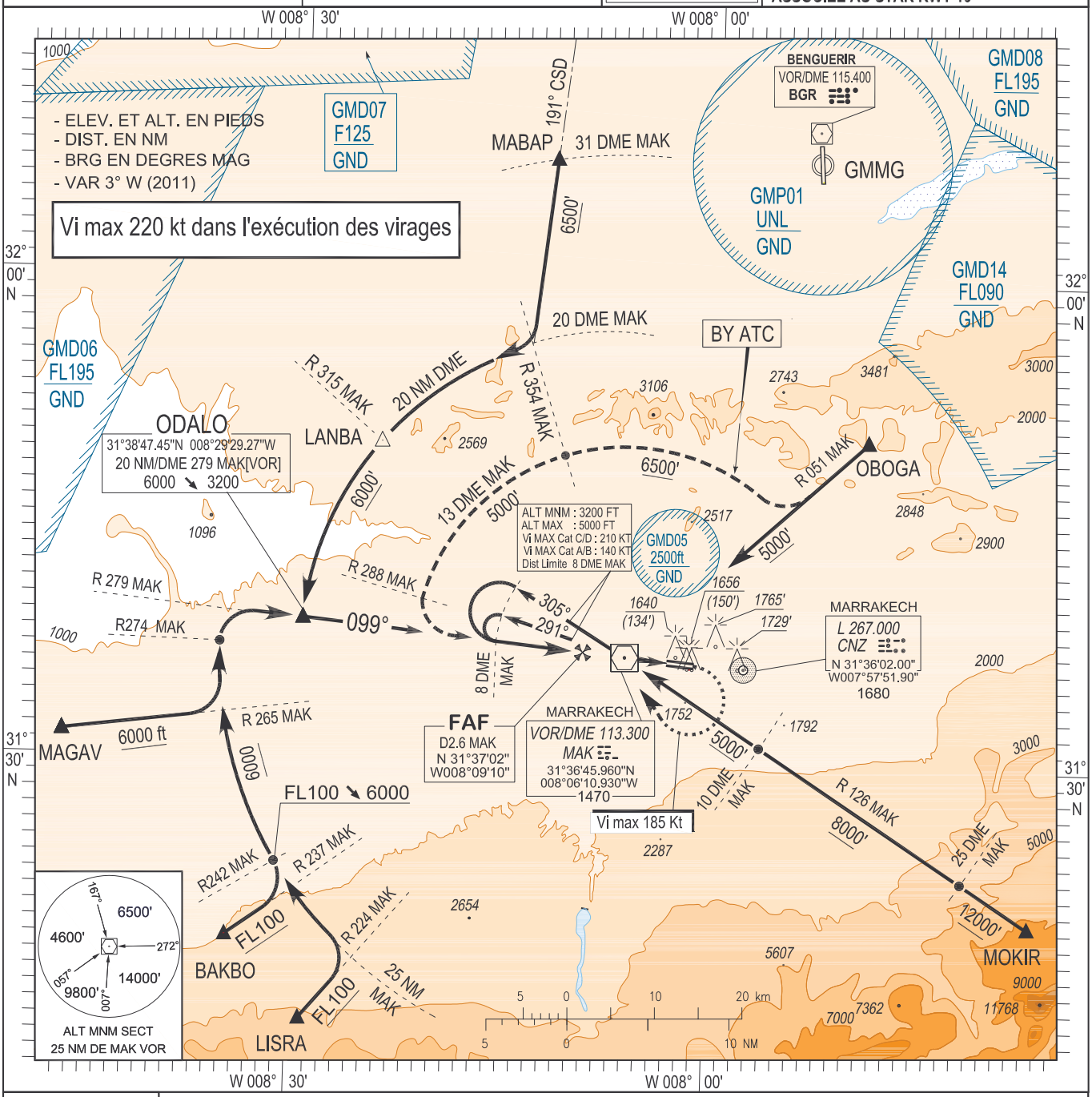

Modification : Ajout distance VOR / MAPt

TA = 6000'

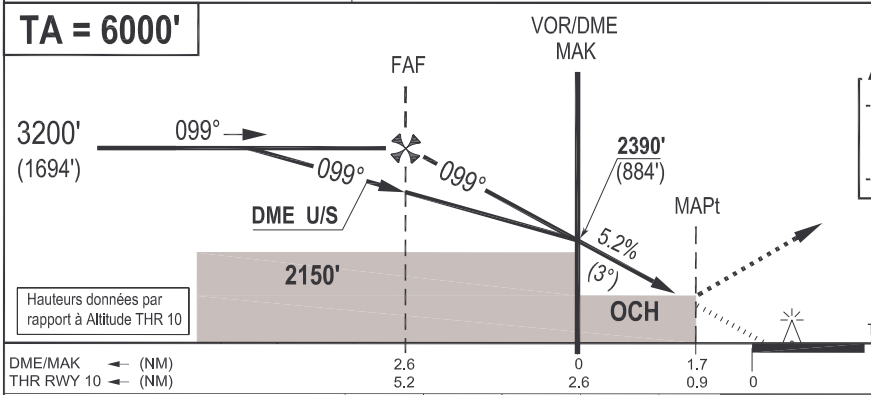

API

- En montée dans axe à Altitude 2000'(494') au plus tard à 4.6 NM/VOR/MAK(Vi max 185kt). Virer à droite pour rejoindre VOR/MAK à 3200'(1694') et suivre instructions ATC.
- Aucun virage avant le MAPt.

FAP / THR = 5.2 NM
VOR / THR = 2.6 NM
MAPt / THR = 0.9 NM

TCH = 52' (16m)

OCA(OCH) en pieds		A	B	C	D
APPROCHE DIRECTE	VOR / DME	1890 (380)			
	VOR	1940 (434)			

VITESSES (G.S)	(KT)	70	85	100	115	130	160	185
VOR / THR = 2.6 NM	min : s	2:14	1:50	1:34	1:21	1:12	0:58	0:51
VOR / MAPt = 1.7 NM	min : s	1:27	1:.12	1:01	0:53	0:47	0:38	0:33
Vitesse Verticale descente	ft / min	371	451	531	610	690	849	982

DME MAK	2 TO	1 TO	0	1 FROM	1.5 FROM
Altitudes (Hauteurs)	3030' (1524')	2710' (1204')	2390' (884')	2070' (564')	1910' (404')