

CARTE REGIONALE - OACI

TWR : 118.100
APP : 127.500

TMA DAKHLA

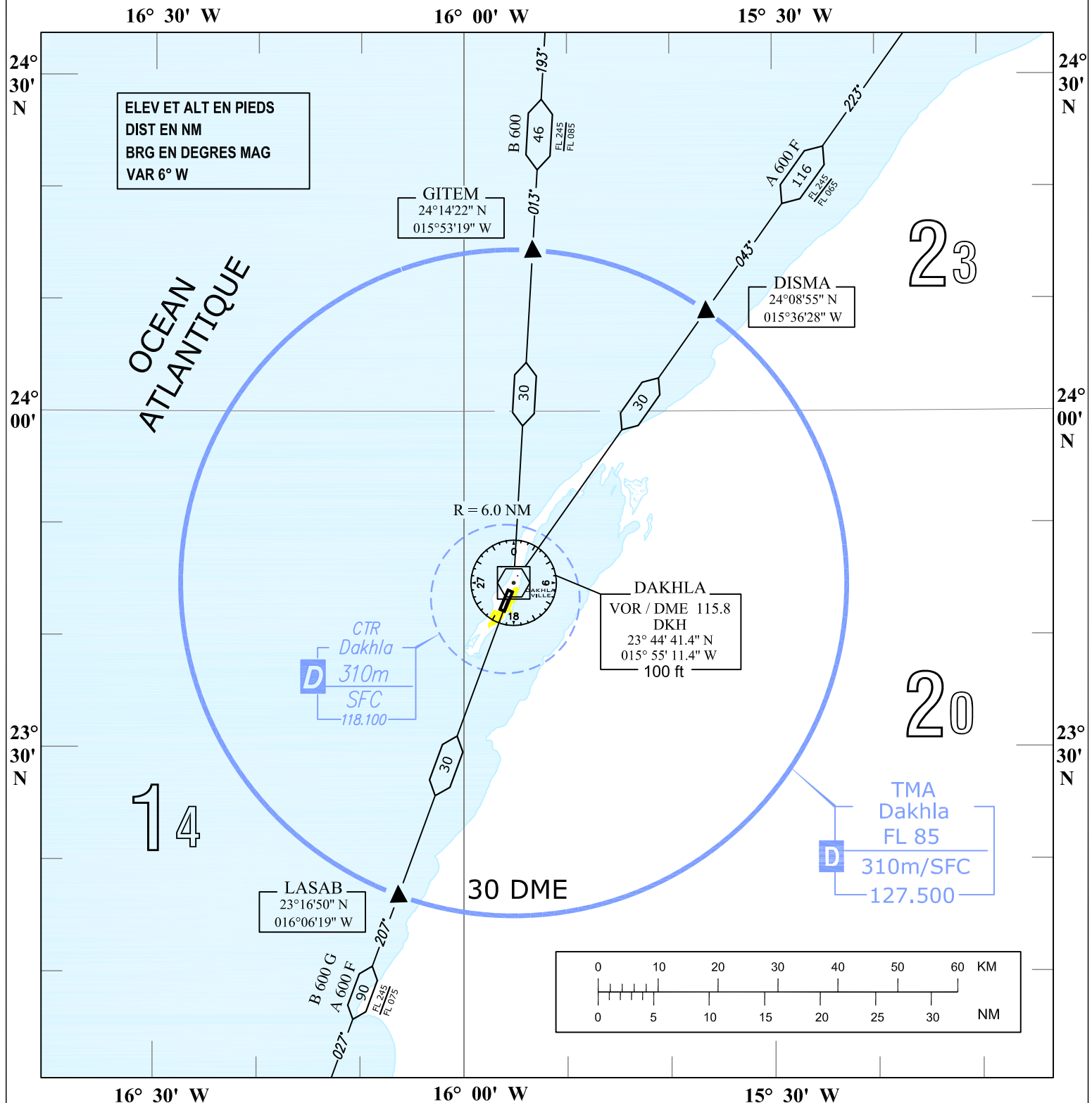

LEGENDE

| | | | | | | | | | | | |
|-------------------------------------|---|-----|--------|-------------------|-----------------|-----------|-----|-------------|---------------------------------|---------------------------|--------|
| REGION DE CONTRÔLE | | | | | | | | | | | |
| ZONE DE CONTRÔLE | | | | | | | | | | | |
| POINT DE COMPTE RENDU (Obligatoire) | | | | | | | | | | | |
| AWY | | | | | | | | | | | |
| DISTANCE EN MILLE MARIN | | | | | | | | | | | |
| RELEVEMENT MAGNETIQUE | | | | | | | | | | | |
| AIDE DE RADIONAVIGATION | <table border="1"> <tr> <td>NOM</td> <td>DAKHLA</td> </tr> <tr> <td>TYPE ET FREQUENCE</td> <td>VOR / DME 115.8</td> </tr> <tr> <td>INDICATIF</td> <td>DKH</td> </tr> <tr> <td>COORDONNEES</td> <td>23°44'41.4" N 015°55'11.4" W</td> </tr> <tr> <td>ALTITUDE DE L'ANTENNE DME</td> <td>100 ft</td> </tr> </table> | NOM | DAKHLA | TYPE ET FREQUENCE | VOR / DME 115.8 | INDICATIF | DKH | COORDONNEES | 23°44'41.4" N 015°55'11.4" W | ALTITUDE DE L'ANTENNE DME | 100 ft |
| NOM | DAKHLA | | | | | | | | | | |
| TYPE ET FREQUENCE | VOR / DME 115.8 | | | | | | | | | | |
| INDICATIF | DKH | | | | | | | | | | |
| COORDONNEES | 23°44'41.4" N 015°55'11.4" W | | | | | | | | | | |
| ALTITUDE DE L'ANTENNE DME | 100 ft | | | | | | | | | | |
| Altitude minimale de zone (AMA) | 23 = 2300 ft | | | | | | | | | | |

Les avions en vol à l'intérieur de la TMA de DAKHLA doivent être équipés de moyens de communications VHF calés sur les fréquences de travail TWR / APP.

Les pilotes doivent garder l'écoute radio VHF dans la TMA DAKHLA